

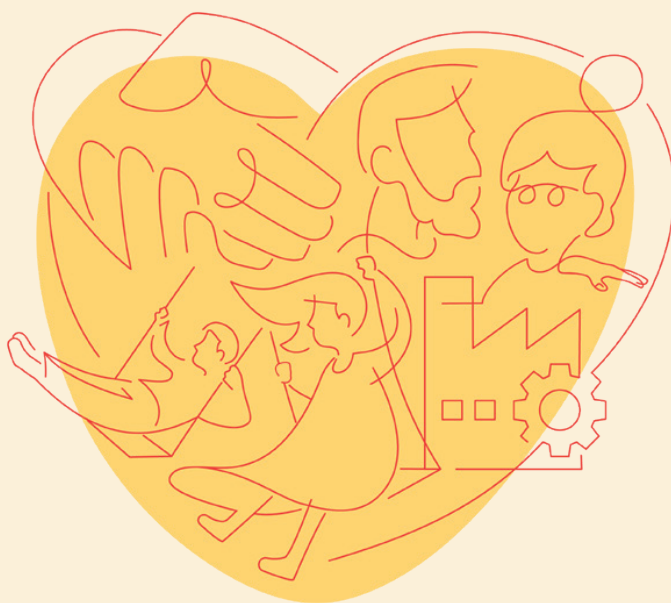

# Sakspapirer



Landsmøtet 2023  
Kristelig Folkeparti

Scandic Hamar 21. - 23. april 2023



**Fredag 21. april**

- Kl 11.00 Landsmøteåpning
- Kl 11.15 **Leders tale**  
Partileder Olaug V. Bollestad
- Kl 12.00 Lunsj
- Kl 13.00 Konstituering, valg av dirigenter  
  
Debatt etter leders tale
- Kl 16.00 Kaffe
- Kl 16.30 Debatten fortsetter
- Kl 17.30 KrFs prinsipprogram  
Innledning ved leder av  
programkomiteen  
  
Prinsipprogrambehandling
- Kl 19.30 Middag

**Lørdag 22. april**

- Kl 08.30 Ord for dagen
- Kl 08.45 Pause
- Kl 09.00 Resolusjonsbehandling  
Innledning ved leder i  
resolusjonskomiteen  
  
Resolusjonsbehandling
- Kl 10.30 Kaffe
- Kl 11.00 Valg  
Innledning ved valgkomiteens  
leder
- Kl 12.30 Lunsj (Lunsjpakke for  
deltakerne)  
Presselunsj
- Kl. 13:00 Utadrettet arrangement/  
Valgkampåpning
- kl 14.45 Kaffe

- Kl 15.00 Hilsener  
  
Prinsipprogrambehandling  
  
Lovendringer  
  
Resolusjonsbehandling  
  
Hilsen fra KrFUs og KrF Kvinners  
leder
- Kl 19.30 Landsmøtefest med middag

**Søndag 23. april**

- Kl 08.30 Ord for dagen
- Kl 08.45 Pause
- Kl 09.00 Resolusjonsbehandling  
  
Hilsener

**Rapport om  
stortingsgruppens arbeid**

**Årsmelding for 2021 og 2022**  
Innledning ved generalsekretær

Felles spørsmål/kommentarer  
  
Landsmøtesaker

Kl 12.45 **Avslutning**

Kl 13.00 Slutt

# Saksliste KrFs landsmøte 2023

1. Konstituering
  - a) Valg av 3 dirigenter
  - b) Valg av fullmaktskomité
  - c) Valg av to protokollunderskrivere
  - d) Valg av to referenter
  - e) Valg av to tellekorps
  - f) Godkjenning av sakslisten
  - g) Godkjenning av landsmøtereglementet
  
2. Leders tale
  
3. Valg
  - a) leder
  - b) 1. nestleder
  - c) 2. nestleder
  - d) 5 sentralstyremedlemmer
  - e) 4 varamedlemmer til sentralstyret
  - f) valgkomité med 9 medlemmer og 4 varamedlemmer
  - g) 2 medlemmer til kontrollkomité
  - h) revisor
  
4. KrFs prinsippprogram
  
5. Lovendringer
  
6. Årsmelding 2021 - 2022
  
7. Resolusjoner

# Sak 1. Forslag til konstituering

## Tillitsvalgte

- a) Dirigenter
  - 1) Jonas Andersen Sayed (hoveddirigent)
  - 2) Trude Brosvik
  - 3) Hans Fredrik Grøvan
  
- b) Fullmaktskomité
  - 1) Brit Egeland Gulbrandsen
  - 2) Dagfinn Kristian Arntsen
  - 3) Charlotte V. Hoven
  
- c) To protokollunderskrivere
  - 1) Linda Helen Haukland
  - 2) Oluf Maurud
  
- d) To referenter
  - 1) Linn Tjernsbekk Haaland
  - 2) Mathias Slettholm
  
- e) To tellekorps
  - 1) Solveig Ege Tengesdal (leder)  
Edvard Kunzendorf  
Jon Steinar Kjøllesdal  
Liv Grethe Karlstrøm
  
  - 2) Tone Helene Strat (leder)  
Ylva Bang  
Thea Myhr  
Aud Grethe Sæther
  
  - Reserve:  
Charlotte Beckmann Østeby  
Linn Cathrine Berg

# Forslag til landsmøtereglement 2023

1. Møtets forhandlinger er offentlige.
2.
  - a. Følgende har tale-, forslags- og stemmerett:
    - medlemmer av KrFs sentralstyre og stortingsgruppe
    - utsendinger med fullmakt fra fylkeslagene
    - 12 utsendinger med fullmakt fra KrFU
    - 12 utsendinger med fullmakt fra KrF Kvinner
  - b. Følgende har tale- og forslagsrett:
    - fast tilsatte i landspartiet, stortingssekretariatet, KrFU og KrF Kvinner.
    - de ansattes 2 representanter har i tillegg stemmerett, unntatt i politiske saker.
    - ledere av KrFs faste utvalg (pt seniorutvalg, internasjonalt utvalg og flerkulturelt nettverk)
    - KrFs gruppeleder i KS
  - c. Følgende har talerett:
    - æresmedlemmer
    - representanter fra nordiske søsterpartier
    - andre inviterte internasjonale gjester
    - tidligere stortingsrepresentanter i vertsfylket
3. Innlevering av fullmakter skjer ved møtets begynnelse. Det er antall delegater som er i salen til enhver tid som legges til grunn ved avstemninger.
4. Til å lede forhandlingene velges 3 dirigenter. Inntil disse er valgt, ledes landsmøtet av generalsekretæren.
5. Øvrige valg under konstitueringen:
  - a) 2 referenter til å føre protokollen
  - b) 2 utsendinger til å undertegne protokollen
  - c) 2 tellekorps
  - d) fullmaktskomité
6. Føring av protokoll  
I protokollen innføres bare hva saken gjelder, forslag og avstemninger, samt de vedtak som er fattet. Landsmøteprotokollen oversendes stortingsgruppen, fylkeslagene og sideorganisasjonene umiddelbart etter at den er undertegnet av protokollunderskriverne.
7. Taletid
  - Taletiden etter leders tale er fordelt på delegasjonene etter vedtak i landsstyret. Delegasjonen utpeker selv den/de i delegasjonen som skal delta i debatten. Dirigenten kan ordne talerlisten med tanke på jevn fordeling mellom delegasjonene fra sentralstyret, stortingsgruppen, fylkeslagene og sideorganisasjonene. Dirigenten kan åpne for adgang til replikker.
  - Taletiden under de øvrige debattene fordeles på delegatene under debattene. Dirigentene fremsetter forslag om taletid og om det skal gis adgang for replikker. Dirigenten kan tildele ordet med tanke på fordeling mellom delegasjonene fra sentralstyret, stortingsgruppen, fylkeslagene, KrFU og KrF Kvinner.

8. Forretningsorden  
Til forretningsorden og dagsorden får delegatene ordet bare én gang og høyst ett minutt i hver sak.
9. Forslag  
Forslag må leveres skriftlig til dirigenten undertegnet av forslagsstilleren. Etter at det er satt strek for inntegnede talere, kan det ikke fremsettes nye forslag.
10. Resolusjonsdebatt
  - De resolusjonsforslag som ble sendt landskontoret innen fristen 29. mars kl. 12.00, blir tatt opp til vurdering.
  - Resolusjonskomiteen oppnevnt av landsstyret har gjennomgått de innkomne forslagene og fremmer innstilling på hvilke som skal behandles, eventuelt samordner innkomne resolusjonsforslag.
  - Komiteen legger fram alle innkomne forslag, eventuelt bearbejdede forslag og komiteens eventuelle egne forslag, og redegjør for forslagene og begrunnelsen for sin innstilling. Oversikten over forslagene skal gjøres tilgjengelig for landsmøtedelegasjonene samtidig.
  - Landsmøtet avgjør hvilke uttalelser som skal realitetsbehandles.
  - Ved realitetsbehandling gis forslagsstiller ordet først. Endringsforslag til de resolusjonene som er til behandling skal leveres skriftlig i det endringsforslaget fremsettes.
  - Det åpnes for at dagsaktuelle saker kan tas opp til resolusjonsbehandling selv om fristen 29. mars ikke overholdes.
11. Avstemninger  
Alle beslutninger avgjøres ved alminnelig flertall. Avstemning skjer skriftlig der det er naturlig, eller dersom minst 5 medlemmer krever det, for øvrig ved stemmetegn.
12. Prinsippprogrambehandling  
Landsmøtets vedtak om endringer i prinsippprogrammet krever 2/3 flertall av de stemmeberettigede for at forslaget skal vedtas. Landsmøtet stemmer over selve endringsforslagene, ikke landsstyrets innstilling som ved behandling av stortingsvalgprogram.
13. Valg  
Hvis det ved valgene finnes flere enn to kandidater til ett og samme verv, voteres det i flere omganger, inntil en av kandidatene har fått mer enn 50 % av stemmene. Ved valg til sentralstyret, må det på hver valgseddel oppføres det antall medlemmer som skal velges. Stemmesedler med færre eller flere navn forkastes.  
  
KrF ønsker at hvert kjønn er representert med minst 40 %. I valg av sentralstyre beregnes representasjonen ut fra de 8 landsmøtevalgte sentralstyrerepresentantene, det vil si at det skal være fire kvinner og fire menn. Det antall menn og kvinner som har fått flest stemmer for å gi en kjønnsmessig riktig representasjon anses som valgt.
14. Dersom et spørsmål ikke er regulert i dette reglement, gjelder vanlig forhandlingspraksis. Dirigentene skal i siste instans fortolke slik praksis. Reglementet vedtas med alminnelig flertall, mens fravik fra det vedtatte reglement krever 2/3 flertall.

## Fordeling av taletid etter leders tale

Fem delegater eller mer gir to innlegg. Hver delegasjons hovedinnlegg er på tre minutter, mens det neste er på to minutter. Sammenslåtte fylker får et ekstra innlegg på to minutter. Nestleder, parlamentarisk leder, KrFUs leder, KrF Kvinners leder og representanten for æresmedlemmene får tre minutter hver.

| Delegasjon                   | Delegater | Antall innlegg | Antall min |
|------------------------------|-----------|----------------|------------|
| Østfold                      | 7         | 2              | 5          |
| Akershus                     | 7         | 2              | 5          |
| Buskerud                     | 5         | 2              | 5          |
| Oslo                         | 7         | 2              | 5          |
| Vestfold og Telemark         | 11        | 3              | 7          |
| Innlandet                    | 7         | 3              | 7          |
| Agder                        | 17        | 3              | 7          |
| Rogaland                     | 15        | 2              | 5          |
| Vestland                     | 17        | 3              | 7          |
| Møre og Romsdal              | 8         | 2              | 5          |
| Trøndelag                    | 9         | 3              | 7          |
| Nordland                     | 5         | 2              | 5          |
| Troms og Finnmark            | 8         | 3              | 7          |
| Sentralstyret                | 6         | 1              | 3          |
| Nestleder                    | 1         | 1              | 3          |
| Parlamentarisk leder         | 1         | 1              | 3          |
| KrFU leder                   | 1         | 1              | 3          |
| KrF Kvinner leder            | 1         | 1              | 3          |
| Ansattes representanter      | 2         | 1              | 3          |
| Stortinggruppen              | 0         | 1              | 2          |
| KrF Kvinner                  | 12        | 1              | 2          |
| KrFU                         | 12        | 1              | 2          |
| Repr. æresmedlemmer          |           | 1              | 3          |
| Leder seniorutvalget         |           | 1              | 3          |
| Leder flerkulturelt nettverk |           | 1              | 3          |
| Leder internasjonalt utvalg  |           | 1              | 3          |
| <b>Sum innlegg</b>           |           |                | 113        |
| Replikker + evt. tidstap     |           |                | 22         |
| Oppsummering leder           |           |                | 15         |
| Totalt tid:                  |           |                | 150        |

